

PROSPETTO SUD

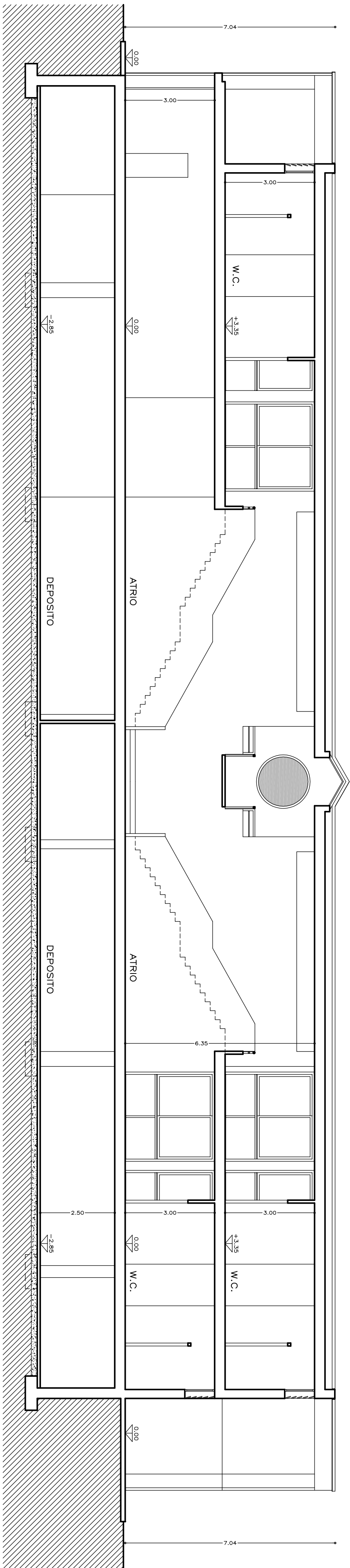

SEZIONE A-A

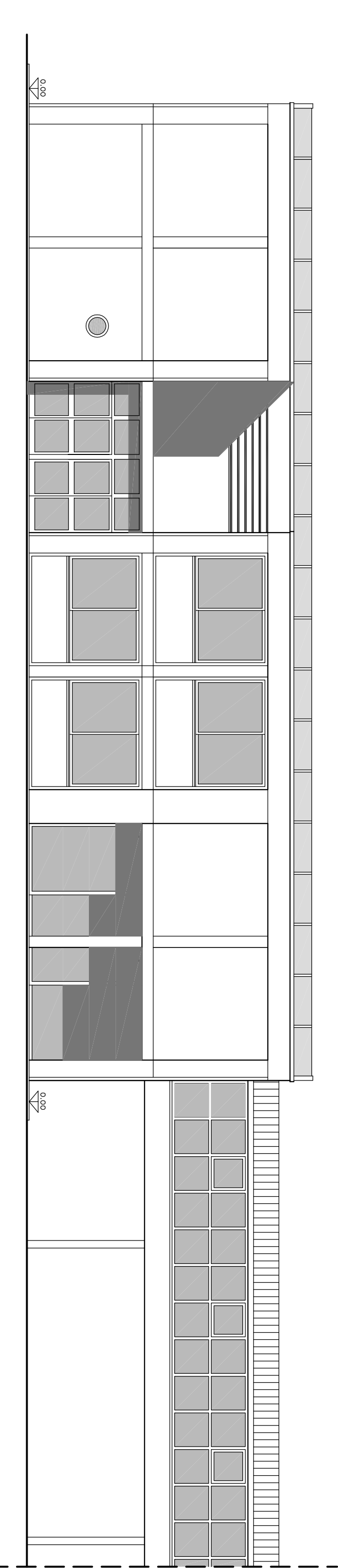

PROSPETTO OVEST

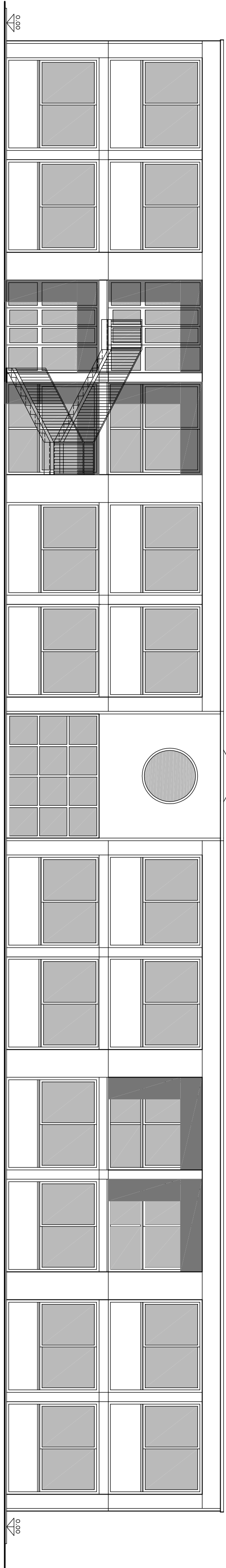

PROSPETTO NORD

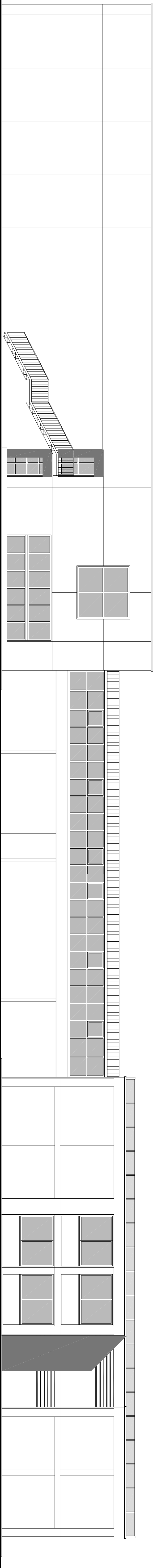

PROSPETTO EST

COMUNE DI MISSAGLIA  
Provincia di Lecco

LAVORI DI AMPLIAMENTO E RAZIONALIZZAZIONE DELLA STRUTTURA SCOLASTICA DELLA SCUOLA PRIMARIA "TEODORO MONETA" SITA' IN VIA GIUSEPPE BERETTA A MISSAGLIA

PROGETTO PRELIMINARE

Trao per il lavoro a giorno, in cui tutti i lavori, dopo l'approvazione del progetto, sono da eseguirsi  
dalla data di approvazione del progetto, e, comunque, ogni lavoro, con l'eccezione di non essere approvato, per il quale  
questo progetto, non è valido, e, per il resto, il progetto, non è valido, e, per il resto, il progetto, non è valido.  
Completare entro due giorni, l'elenco dei lavori, e, per il resto, il progetto, non è valido, e, per il resto, il progetto, non è valido.

OGGETTO:  
PROSPETTI E SEZIONE DI RILEVO

TAVOLA N°:  
5

DATA:  
NOVEMBRE 2014

SCALE:  
1:20.000

PROGETTISTA:  
Arch. GIANLUCA VERNOCCI  
Istituto d'Arte e Architettura  
della Provincia di Lecco (art. 14)

PROGETTISTA:  
Ing. ATTILIO BALIRO  
Istituto d'Arte e Architettura  
della Provincia di Lecco (art. 14)

PROGETTISTA:  
Arch. ROBERTO RABROSI  
Istituto d'Arte e Architettura  
della Provincia di Lecco (art. 14)

GIANLUCA VERNOCCI ARCHITETTO, 20121 GENOVA E, 20121 VIA LANGE 20121, 18.001.001/20121 FAX 010.499.1192  
18010 MISSAGLIA (LE) VIA LANGE 20121, 18.001.001/20121 FAX 010.499.1192